

COMPANY

The Best Design, Build Interior,
Architectural & Custom Furniture
Provider

PROFILE

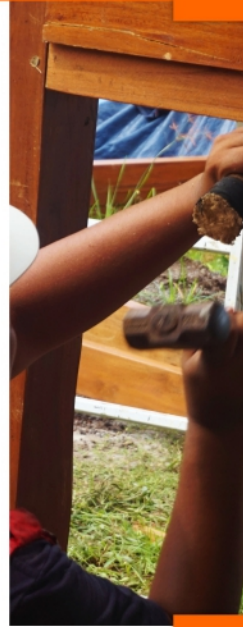

PT Sherish Cipta Interindo
Build Your Dreams



PERKEMBANGAN USAHA

2003 - 2014

Sherish Interior dimulai sejak 2003, berawal dari Garasi Rumah, memproduksi furniture untuk kebutuhan sendiri, para tetangga dan kerabat kemudian berkembang menjadi usaha sekaligus hobby skala home industri

2014 - Sekarang

Tahun 2014 seiring perkembangan usaha, skala home industri ditingkatkan menjadi lebih besar dengan workshop yang lebih luas dan mesin produksi modern skala pabrikasi. Badan usaha Perseroan (PT) didirikan, manajemen dan Sumber Daya Manusia ditingkatkan menjadi lebih professional.



MANAGEMENT



Budi Cahyadi

Nama : Budi Cahyadi
Jabatan : CEO
Email : ceo@sherishinterior.com
budicahyadi.bucah@gmail.com



Muri A. Mansoer

Nama : Muri A. Mansoer
Jabatan : Operation & Production Director
Email : gm@sherishinterior.com
Muriahmadimansoer@gmail.com



Designer Interior, Architechatural & Product Research

Tim desain yang sangat kompeten, menjadi konsultan dan asisten untuk membantu konsumen menyadari kebutuhan untuk kualitas desain interior.



Profesional Handyman & Carpenter

Tim Operator kami telah berpengalaman bekerja pada proyek-proyek interior dan furniture standar layanan kami adalah konsumen menerima hasil pekerjaan dengan bersih dan siap untuk digunakan.

PRODUK & JASA



**JASA KONSULTAN DESAIN
& PERENCANAAN INTERIOR,
FURNITURE & ARSITEKTURAL**



**JASA KONTRAKTOR PELAKSANA
INTERIOR, FURNITURE & ARSITEKTURAL**



CUSTOM FURNITURE

**JASA KONSULTAN DESAIN
& PERENCANAAN INTERIOR,
FURNITURE & ARSITEKTURAL**



**DESAIN & PERENCANAAN
INTERIOR FURNITURE**

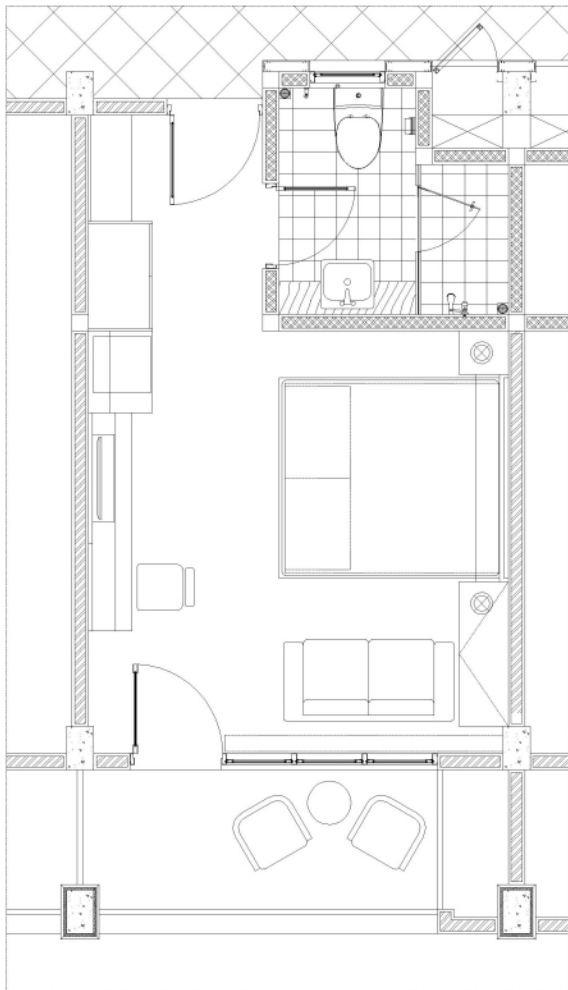



Sherish Interior
Build Your Dreams

PRODUK & JASA

**JASA KONSULTAN DESAIN
& PERENCANAAN INTERIOR,
FURNITURE & ARSITEKTURAL**

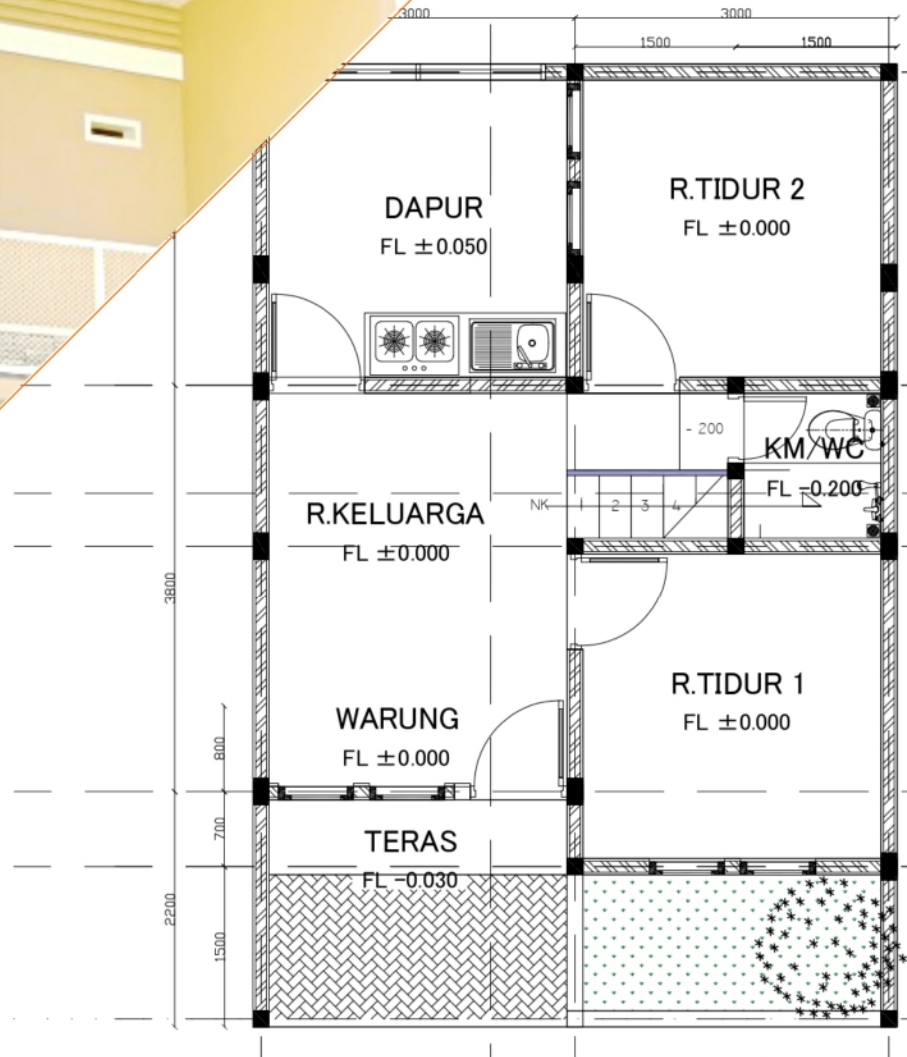

ARSITEKTURAL

**JASA KONTRAKTOR PELAKSANA
INTERIOR, FURNITURE & ARSITEKTURAL**



ARSITEKTURAL



CUSTOME FURNITURE



Kitchen Set

Inilah salah satu produk andalan Sherish Interior yang telah diproduksi dengan sistem modular yang mudah di desain custom dengan variasi tidak terbatas. Sistem knockdown yang mudah dibongkar pasang bahkan oleh masyarakat awam, material panel plywood yang kuat dan awet dilapis HPL menambah kemewahan rumah klien yang menggunakan Kitchen Set Sherish. Para klien produk Kitchen Set Sherish selain masyarakat langsung, juga para desainer interior, kontraktor dan developer perumahan yang membundling produk Kitchen Set Sherish dengan produk mereka. Segala keunggulan kualitas Kitchen Set Sherish tersedia dengan harga yang kompetitif di Showroom dan Agen Resmi Sherish Interior.



Kursi

Chairs

Sherish Interior didukung mitra produksi di Jepara berpengalaman mendesain dan memproduksi kursi dengan desain unik dan custom berkualitas tinggi dengan material dari dalam negeri, sehingga menghasilkan produk kursi makan dan armchair sesuai pesanan klien dalam jumlah besar baik untuk pasar domestik maupun export dengan harga yang kompetitif.



Meja

Tables

Sherish Interior berpengalaman mendesain dan memproduksi meja dengan desain unik dan custom berkualitas tinggi dengan material panel plywood, kayu solid dan metal berkualitas tinggi seperti meja makan, meja kopi, meja sudut, meja cafe sesuai pesanan klien dalam jumlah besar baik untuk pasar domestik maupun export dengan harga yang kompetitif.



Credenza & Backdrop TV

Produk massal berkualitas dari Sherish Interior untuk memenuhi kebutuhan keluarga Indonesia akan Credenza/Bufet TV dan Backdrop TV yang ditempel di dinding yang sedang trend saat ini. Dengan beragam desain unik dan fungsional, bahan yang awet dan harga yang kompetitif sangat cocok mengisi rumah keluarga Indonesia.



Sofa

Kami memahami bahwa sofa adalah furniture utama yang sangat dibutuhkan klien baik untuk rumah tinggal, hotel, kantor atau cafe, maka kami sangat konsen mendesain dan memproduksi sofa terbaik, dengan memaksimalkan material terbaik dari dalam negeri dan berkolaborasi dengan pengrajin sofa yang kami bina bertahun-tahun, sehingga menghasilkan produk sofa dengan spesifikasi dan kualitas tinggi dengan harga sangat kompetitif.

Custom Furniture

DESIGN & BUILD





Sherish Interior
Build Your Dreams

DESIGN & BUILD

Custom Furniture



FURNITURE KOMERSIL



Sherish Interior
Build Your Dreams

DESIGN & BUILD

Indovickers Office Furniture



OFFICE FURNITURE

MATERIAL



Material Kayu

Produk kami menggunakan plywood untuk furniture panel dan kayu solid Jati, Mindi dan Mahoni Perhutani atau sesuai dengan permintaan yang disesuaikan dengan desain dan budget klien.



Furniture Fitting

Menggunakan produk berkualitas tinggi seperti Blum, Hafelle, Hettich dan Knockers untuk menghasilkan produk furniture bernilai tinggi.



Material Finishing

Finishing laminasi menggunakan HPL atau PVC Sheet berkualitas tinggi, tahan gores, air dan panas, sedangkan untuk pengecatan menggunakan polyurethane atau NC yang kuat dan indah.

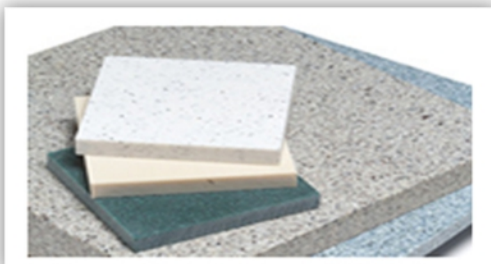

Counter Tops

Meja bagian atas furniture yang terbuat dari bahan batu granite, Finger Join Laminated yang kuat dan indah dengan harga kompetitif.

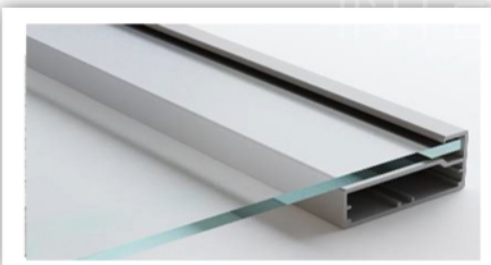

Kaca & Alumunium

Material stainless, besi, kaca dan alumunium menggunakan merk berkualitas dengan ketebalan yang baik, sehingga menghasilkan produk akhir yang memuaskan.



Engineering Parquete & Wood Flooring

Material Flooring yang digunakan berupa keramik, granite, marmar dan lantai kayu (parquete) baik indoor maupun outdoor yang berkualitas dan tahan lama.



ALASAN KENAPA HARUS MEMILIH KAMI :

Produk Berkualitas dengan Spesifikasi terbaik

Layanan Konsultasi Gratis dengan Tim Ahli Kami

Garansi Produk dan Pemeliharaan 3 sd 12 Bulan

Kemudahan Akses Layanan Secara Digital 24 Jam

Produksi menggunakan Mesin Modern & SDM yang Berpengalaman

KLIEN KAMI.

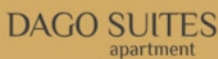



PROJECT PORTFOLIO



PAPERRICE
Singapore, 2018
Café & Resto

PROJECT PORTFOLIO



SAMPANMAN
Singapore, 2022
Café & Resto



ARTEASTIC JEWEL
Singapore, 2019
Café & Resto

COM ANY PROFILE

PROJECT PORTFOLIO



PT BUKIT ASAM
Jakarta, 2019
Furniture Interior Kantor

PROJECT PORTFOLIO



Tarahan Citraland
Lampung, 2023
Custom Furniture



LINTASARTA
Jakarta, 2019
Interior Civil Office

COMPANY PROFILE

PROJECT PORTFOLIO



PT. ADHI KARYA (PERSERO)
Tanjung Enim Sumatra Selatan, 2017
Furniture Interior Township PT Bukit Asam

PROJECT PORTFOLIO



PT. ADHI KARYA (PERSERO)
Tanjung Enim Sumatra Selatan, 2017
Furniture Interior Township Sofa & Kitchen



DUREN TIGA
Jakarta, 2023
Furniture & Interior Apartement

COMPANY PROFILE

PROJECT PORTFOLIO

**ROLUN
BANDUNG, 2023
Furniture & Interior Cafe**

**DAGO HERITAGE
Bandung, 2023
Furniture & Interior Café**

**ITB PRESS
Bandung, 2022
Furniture & Interior Percetakan**

**AL IRSYAD
Bandung, 2023
Furniture & Interior Sekolah**

PROJECT PORTFOLIO

COMPANY PROFILE

PROJECT PORTFOLIO

Rskia
Bandung, 2019
Interior Furniture Rumah Sakit



PROJECT PORTFOLIO



RS EDELWEIS
Bandung, 2020
Interior Rawat Inap

COMPANY PROFILE



Sherish Interior
Build Your Dreams

PROJECT PORTFOLIO

INTERIOR & CUSTOM FURNITURE
PT KALTIM PARNA INDUSTRI
Kalimantan Timur



PROJECT PORTFOLIO

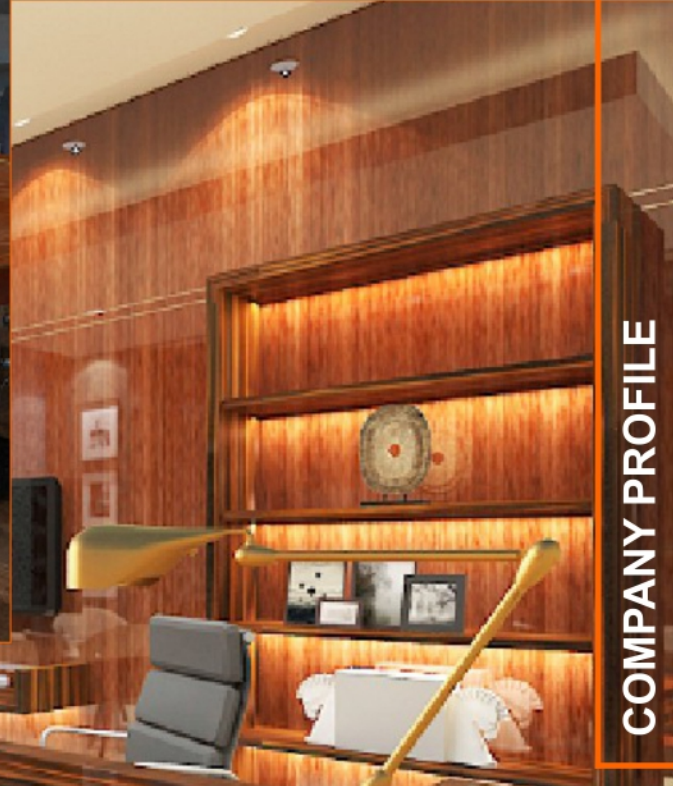

COMPANY PROFILE





Sherish Interior
Build Your Dreams

PROJECT PORTFOLIO

**INTERIOR & CUSTOM FURNITURE
HOTEL SAKA DUREN TIGA
JAKARTA**

PROJECT PORTFOLIO



COMPANY PROFILE



Sherish Interior
Build Your Dreams

PROJECT PORTFOLIO



**INTERIOR & CUSTOM FURNITURE
HOTEL SAKA DUREN TIGA
JAKARTA**

PROJECT PORTFOLIO

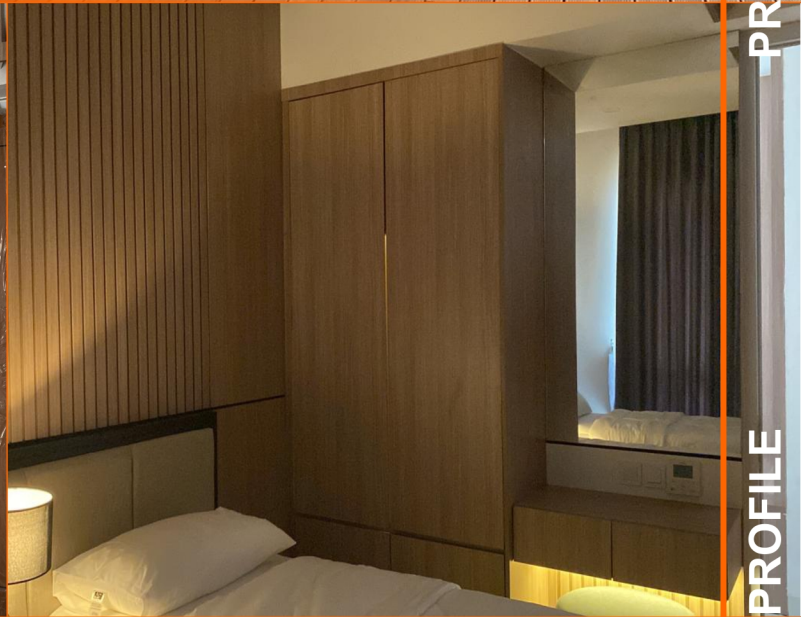

COMPANY PROFILE





Sherish Interior
Build Your Dreams

PROJECT PORTFOLIO

**INTERIOR & CUSTOM FURNITURE
HOTEL SAKA DUREN TIGA
JAKARTA**

PROJECT PORTFOLIO

COMPANY PROFILE

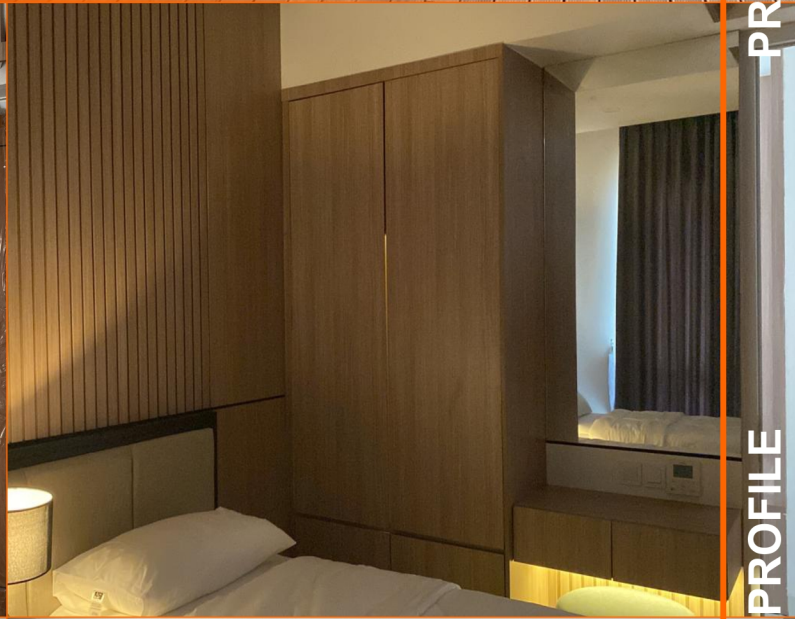



Sherish Interior
Build Your Dreams

PROJECT PORTFOLIO

INTERIOR & CUSTOM FURNITURE
PT SBS PT BUKIT ASAM TBK
TANJUNG ENIM

PROJECT PORTFOLIO



COMPANY PROFILE

PROJECT PORTFOLIO



**INTERIOR & CUSTOM FURNITURE
PT SBS PT BUKIT ASAM TBK
TANJUNG ENIM**



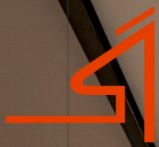

Sherish Interior
Build Your Dreams

PROJECT PORTFOLIO



PROJECT PORTFOLIO

INTERIOR & CUSTOM FURNITURE
PT SBS PT BUKIT ASAM TBK
TANJUNG ENIM



COMPANY PROFILE



Sherish Interior
Build Your Dreams

PROJECT PORTFOLIO



INTERIOR & CUSTOM FURNITURE MAIN OFFICE PT VALE INDONESIA



PROJECT PORTFOLIO

COMPANY PROFILE



Sherish Interior
Build Your Dreams

PROJECT PORTFOLIO

PROJECT PORTFOLIO

**INTERIOR & CUSTOM FURNITURE
HOTEL RELENG SENJA CIWIDEY
ROLUN GROUP**

COMPANY PROFILE



PROJECT PORTFOLIO

**INTERIOR & CUSTOM FURNITURE
HOTEL RELENG SENJA CIWIDEY
ROLUN GROUP**

PROJECT PORTFOLIO

COMPANY PROFILE



PROJECT PORTFOLIO



1. Interior dan Custom Furniture Interior & Custom Furniture Main Office PT Vale Indonesia Tahun 2025.
2. Full Interior Cabin Teijin Frontier CO.,LTD. Japan Tahun 2025.
3. Interior dan Custom Furniture 47 Rumah Dinas Karyawan PT. Bukit Asam, Citraland Bandar Lampung Tahun 2024.
4. Interior & Custom Furniture Perpustakaan SD Al Irsyad Kota Baru Parahyangan Bandung Tahun 2024.
5. Interior & Custom Furniture Rolun Café & Roastery Bandung Tahun 2024.
6. Interior & Custom Furniture Mesjid Peradaban Percikan Iman Arjasari Bandung Tahun 2024.
7. Interior & Custom Furniture Asrama SMP Percikan Iman Boarding School Arjasari Bandung Tahun 2024.
8. Full interior 60 kamar, Lobby, Meeting Room, Office Management, Kitchen Equipment Hotel Saka Duren Tiga Jakarta Selatan PT. Bukit Asam Tahun 2023.
9. Interior & Custom Furniture Dago Heritage Golf Course Bandung Tahun 2023.
10. Interior & Custom Furniture Institute Teknologi Bandung Press Tahun 2023.
11. Interior & Custom Furniture Sampanman Resto Changi Singapore Tahun 2023.
12. Interior & Custom Furniture Paperice Resto Changi Singapore Tahun 2023.
13. Interior & Custom Furniture Artestack Resto Changi Singapore Tahun 2023.
14. Interior & Custom Furniture Kantor PT. Bank Jabar Banten Cabang Garut Tahun 2023.
15. Custom Furniture SMP Daarutahid Boarding School Tahun 2022.
16. Interior dan Custom Furniture 240 Rumah Dinas Karyawan PT. Bukit Asam, Tanah Putih Tanjung Enim Sumatera Selatan PT. Bukit Asam Tahun 2021.
17. Full interior 60 kamar, Lobby, Kitchen Equipment di Hotel Saka Tanjung Enim Sumatera Selatan PT. Bukit Asam Tahun 2021.
18. Full interior 20 kamar, Lobby, Meeting Room, Office Management, Kitchen Equipment di Hotel Ombilin Sawahlunto Sumatera Barat PT. Bukit Asam Tahun 2020.
19. Full Interior & Custom Furniture Kantor 6 Lantai LPPM Jawa Timur 2016 & 2017.
20. Full Interior & Custom Furniture Kantor Bispar Depok Jawa Barat Tahun 2017.
21. Full Interior & Custom Furniture Kantor Pabrik PT. Kalim Prima Industri Tahun 2017.
21. Full Interior & Custom Furniture Apartemen Tamanasri Jakarta Selatan Tahun 2013–2015.
22. Full Interior & Custom Furniture 30 Kantor Cabang Bank Jabar Banten Syariah Tahun 2012–2014.

HUBUNGI KAMI

Kantor Pusat & Workshop
Cileunyi

Jl. Panyawungan
Cileunyi - Bandung, Jawa Barat
TLP 022 7798942

Customer Care :



0812 8000 2270

Client Service Officer :

Nama : Taufik Rizaka
Jabatan : Marketing
Email : sherishproject@gmail.com
WA : 081312010109



Nama : Lidya Dwi Putri
Jabatan : Marketing
Email : sherishproject@gmail.com
WA : 089663621305



LEGALITAS & ISO

NOTARIS & PPAT

EMMA RAMDANIAH, S.H.

SK. MENTERI HUKUM DAN HAK ASASI MANUSIA RI
NOMOR : AHU-1168.AH.02.01-TAHUN 2010 TANGGAL 3 NOVEMBER 2010
SK. KEPALA BADAN PERTANAHAN NASIONAL REPUBLIK INDONESIA
NOMOR : 104-KEP-17.3/III/2011 TANGGAL 21 MARET 2011
Jl. Dipalaya II No. 3 Ciwaruga, Kabupaten Bandung Barat
Telp. 022-69793063, Fax. 022-2008504 HP. 081 320 131 307

~~TURUNAN/SALINAN/GRASSE~~.....

AKTA : **PENDIRIAN PERSEROAN TERBATAS**.....

PT. SHERISH CIPTA INTERINDO.....

.....

.....

.....

.....

.....

TANGGAL : **01 MARET 2014** NOMOR : **01.-**.....



KEPUTUSAN MENTERI HUKUM DAN HAK ASASI MANUSIA
REPUBLIK INDONESIA
AHU-10.04508.PENDIRIAN-PT.2014
TENTANG
PENGESAHAN PENDIRIAN BADAN HUKUM PERSEROAN TERBATAS

MENTERI HUKUM DAN HAK ASASI MANUSIA REPUBLIK INDONESIA

Menimbang : Bahwa berdasarkan Data Isian Akta Notaris yang telah dilakukan oleh Notaris (EMMA RAMDANIAH, SH) yang substansinya sesuai dengan isi AKTA Notaris No. 1 Tanggal 1 Maret 2014 tentang pendirian badan hukum **PT SHERISH CIPTA INTERINDO** dan diterima oleh sistem database Direktorat Jenderal Administrasi Hukum Umum Kementerian Hukum dan Hak Asasi Manusia Republik Indonesia pada tanggal 1 Maret 2014 dengan Nomor Pendaftaran 4014030331105076.

MEMUTUSKAN :

- Menetapkan :
- PERTAMA** : Mengesahkan pendirian badan hukum - **PT SHERISH CIPTA INTERINDO** - berkedudukan di KOTA BANDUNG karena telah sesuai dengan Data Isian Akta Notaris yang disimpan di dalam database Sistem Administrasi Badan Hukum sebagaimana salinan Akta nomor 1 Tanggal 1 Maret 2014 yang dibuat oleh notaris (EMMA RAMDANIAH, SH) yang berkedudukan di KABUPATEN BANDUNG BARAT.
- KEDUA** : Modal dasar, modal yang ditempatkan dan modal disetor sebagaimana yang tercantum dalam akta yang disebut pada poin **PERTAMA**
- KETIGA** : Jenis Perseroan **UMUM**
- KEEMPAT** : Susunan Dewan Komisaris dan Direksi *Tertampir*
- KELIMA** : Keputusan ini berlaku sejak tanggal ditetapkan.

Apabila ternyata dikemudian hari terdapat kekeliruan dalam Keputusan ini maka akan diadakan perbaikan sebagaimana mestinya

Ditetapkan di Jakarta, Tanggal 4 Maret 2014

a.n MENTERI HUKUM DAN HAK ASASI MANUSIA
REPUBLIK INDONESIA
DIREKTUR JENDERAL ADMINISTRASI HUKUM UMUM,



DR. AIDIR AMIN DAUD, DFM.
NIP. 19581120 198810 1 001



**KEMENTERIAN KEUANGAN REPUBLIK INDONESIA
DIREKTORAT JENDERAL PAJAK**

**NPWP : 66.660.231.3-429.000
PT. SHERISH CIPTA INTERINDO**

JL. PANYAWUNGAN NO. 15 RT. 001 RW. 003
CILEUNYI WETAN CILEUNYI
KAB. BANDUNG JAWA BARAT

KPP PRATAMA MAJALAYA



PEMERINTAH KOTA BANDUNG

BADAN PELAYANAN PERIZINAN TERPADU

Jl. Cianjur No. 34 Telp. (022) 7217487 - 7217587 - 7217663 Fax. (022) 7217587 - 7217663 - Bandung



IZIN GANGGUAN

Nomor: 503/IG/V54/BPPT

- Dasar**
- a. Undang – undang Gangguan (Hinder Ordonnantie) Stbl. 1926 Nomor 226 yang telah diubah dan ditambah dengan Stbl. 1940 Nomor 14 dan 15,
 - b. Undang – undang No. 32 Tahun 2004 tentang Pemerintahan Daerah sebagaimana telah diubah untuk kedua kalinya dengan Undang-undang Nomor 12 Tahun 2008,
 - c. Peraturan Daerah Kota Bandung Nomor 08 Tahun 2007 tentang Urusan Pemerintah Daerah Kota Bandung,
 - d. Peraturan Daerah Kota Bandung Nomor 19 Tahun 2012 tentang Izin Gangguan dan Retribusi Izin Gangguan,
 - e. Keputusan Walikota Bandung Nomor 1230 Tahun 2003 tentang Petunjuk Pelaksanaan Izin Gangguan dan Izin Tempat Usaha,
 - f. Peraturan Walikota Bandung Nomor 1171 Tahun 2013 tentang Prosedur Penyelenggaraan Pelayanan Perizinan Terpadu Satu Pintu,
 - g. Keputusan Walikota Bandung Nomor 503/Kep.1172-Bag.DRPAD/2013 tanggal 16 Desember 2013 tentang Pendelegasian Sebagian Wewenang Penandatanganan Perizinan Kepada Kepala Badan Pelayanan Perizinan Terpadu Kota Bandung.

MENGIZINKAN

- Kepada**
- Nama Perusahaan : PT. SHERISH CIPTA INTERINDO
Alamat Perusahaan : Jalan Terusan Jakarta Ruko Puri Dago No. 310 Bandung
Nama Pimpinan : BUDI CAHYADI
Alamat Pimpinan : Jalan Trowulan V-B T.5/5 Cimahi
Jenis Usaha : Kantor Perdagangan Umum dan Jasa
Status Perusahaan : Non PMA-PMDN
Luas Tanah : 102 M²
Luas Bangunan : 98 M²
Luas Ruang Usaha : 20 (Dua Puluh) M²
- Untuk** : Melaksanakan kegiatan usaha tersebut di atas dengan mematuhi ketentuan sebagaimana tercantum pada halaman belakang Surat Izin ini.

Ditetapkan di Bandung
Pada Tanggal : 01 April 2014

KEPALA BADAN PELAYANAN PERIZINAN TERPADU



Maryun
Dr. H. MARYUN SASTRAKUSUMAH, M.H.
Pembina Tingkat I
NIP. 19610903.199109.1.001

Tembusan:
Camat Arcamanik Kota Bandung;



PEMERINTAH REPUBLIK INDONESIA

NOMOR INDUK BERUSAHA (NIB) 8120216002921

Pemerintah Republik Indonesia c.q. Lembaga Pengelola dan Penyelenggara OSS berdasarkan ketentuan Pasal 24 ayat (1) Peraturan Pemerintah Nomor 24 Tahun 2018 tentang Pelayanan Perizinan Berusaha Terintegrasi Secara Elektronik, menerbitkan NIB kepada:

Nama Perusahaan	:	PT SHERISH CIPTA INTERINDO
Alamat Perusahaan	:	Jln.Panyawungan No.15, Kel. Cileunyi Wetan, Kec. Cileunyi, Kab. Bandung, Prop. Jawa Barat
NPWP	:	66.660.231.3-429.000
Nomor Telepon	:	081220888240
Nomor Fax	:	022-
Email	:	interindosherishcipta@gmail.com
Nama KBLI	:	Industri Furnitur Dari Kayu
Kode KBLI	:	31001
Jenis API	:	Angka Pengenal Importir Produsen (API - P)
Status Penanaman Modal	:	PMDN

NIB merupakan identitas Pelaku Usaha dalam rangka pelaksanaan kegiatan berusaha dan berlaku selama menjalankan kegiatan usaha sesuai ketentuan peraturan perundang-undangan.

NIB adalah bukti Pendaftaran Penanaman Modal/Berusaha yang sekaligus merupakan pengesahan Tanda Daftar Perusahaan, Angka Pengenal Importir dan hak akses kepabeanan.

OSS berwenang untuk melakukan evaluasi dan/atau perubahan atas izin usaha (izin komersial/operasional) sesuai ketentuan perundang-undangan.

OSS berwenang memperbaiki status atas API-U atau API-P sesuai karakteristik pelaku usaha (perseorangan atau non-perseorangan). Ke-efektifan API sesuai dengan standar yang ditetapkan Kementerian Perdagangan.

NIB atas Perseroan Terbatas dibekukan apabila dalam kurun waktu paling lama 1 (satu) tahun tidak menyesuaikan maksud dan tujuan serta kegiatan usahanya sesuai KBLI 2017 melalui SABH Direktorat Jenderal Administrasi Hukum Umum. Penyesuaian tersebut dilakukan melalui perubahan anggaran dasar perseroan sebagaimana dimaksud dalam ketentuan Pasal 21 ayat (2) Undang-Undang Nomor 40 Tahun 2007 tentang Perseroan Terbatas, yang harus mendapat persetujuan Menteri (Menteri Hukum dan HAM).

Seluruh data yang tercantum dalam NIB dapat berubah sesuai perkembangan kegiatan berusaha

Ditetapkan tanggal : 23 Oktober 2018



Dokumen ini dikeluarkan dari Sistem OSS atas dasar data dari pelaku usaha. Kebenaran dan keabsahan atas data yang ditampilkan dalam



PEMERINTAH REPUBLIK INDONESIA

Surat Izin Usaha Perdagangan

Pemerintah Republik Indonesia c.q. Lembaga Pengelola dan Penyelenggara OSS berdasarkan ketentuan Pasal 32 ayat (1) Peraturan Pemerintah Nomor 24 Tahun 2018 tentang Pelayanan Perizinan Berusaha Terintegrasi Secara Elektronik, menerbitkan Izin Usaha berupa **Surat Izin Usaha Perdagangan** kepada:

Nama Perusahaan : PT SHERISH CIPTA INTERINDO
Nomor Induk Berusaha : 8120216002921
Alamat Perusahaan : Jln.Panyawungan No.15
Nama KBLI : -
Kode KBLI : -
Barang / Jasa Dagangan Utama : Industri Interior Furnitur
Lokasi Usaha
- Alamat : Jl.Panyawungan no.15
- Desa/Kelurahan : Cileunyi Wetan
- Kecamatan : Cileunyi
- Kabupaten/Kota : Kab. Bandung
- Provinsi : Jawa Barat

Izin Usaha berupa **Surat Izin Usaha Perdagangan** ini berlaku efektif setelah perusahaan yang bersangkutan telah melakukan pemenuhan komitmen prasarana dan komitmen sesuai prasyarat izin usaha ini dan melakukan pembayaran Penerimaan Negara Bukan Pajak atau Pajak Daerah/Retribusi Daerah sesuai ketentuan peraturan perundang-undangan.

Dikeluarkan tanggal : 23 Oktober 2018



Dokumen ini dikeluarkan dari Sistem OSS atas dasar data dari pelaku usaha. Kebenaran dan keabsahan atas data yang ditampilkan dalam dokumen ini dan data yang tersimpan dalam Sistem OSS menjadi tanggung jawab pelaku usaha sepenuhnya.



PEMERINTAH KABUPATEN BANDUNG
KECAMATAN CILEUNYI
DESA CILEUNYI WETAN NO.2002
Jln.Raya Cileunyi No.445 Telp/Fax (022)7836530 Kode Pos 40622

SURAT KETERANGAN DOMISILI PERUSAHAAN
Nomor : 42 /SKDP /2002/VIII/2017

Kepala Desa Cileunyi Wetan Kecamatan Cileunyi Kabupaten Bandung menerangkan bahwa:

Nama Lengkap : BUDI CAHYADI
Tempat dan Tanggal Lahir : Bandung,15-04-1975
Jenis Kelamin : Laki-Laki
Agama : Islam
Kewarganegaraan : Indonesia
No NIK : 3277011504750038
Alamat Rumah : Jln.Trowulan V B T5/5 Rt. 001 Rw. 025 Cimahi
Desa Melong Kecamatan Cimahi Selatan
Jabatan : Direktur

Adalah Benar mempunyai perusahaan yang berdomisili dalam wilayah Desa Cileunyi Wetan Kecamatan Cileunyi Kabupaten Bandung Provinsi Jawa Barat dengan data sebagai berikut:

Nama Perusahaan : PT. SHERISH CIPTA INTERINDO
Alamat Perusahaan : Jln.Panyawungan Rt. 001 Rw. 003 Desa Cileunyi Wetan
Kecamatan Cileunyi Kabupaten Bandung
No. Telp Perusahaan : 022-7798942
Akta Pendirian Perusahaan : Notaris : EMMA RAMDANIAH,S.H
Nomor : 01 Tanggal 01 Maret 2014
Jumlah Pegawai : 40 Orang
Bergerak Dibidang : Perdagangan Umum dan Jasa
Jam Kerja : Jam 08.00 s/d Jam 17.00 WIB

Setelah diteliti benar adanya dan tidak Mengganggu lingkungan berdasarkan peraturan yang berlaku

Surat keterangan ini dikeluarkan kepada yang bersangkutan untuk dipergunakan seperlunya
Demikian surat keterangan ini dibuat, agar yang berkepentingan maklum.

Cileunyi Wetan,18-08-2017
Kepala Desa Cileunyi Wetan





:KEMENTERIAN KEUANGAN REPUBLIK INDONESIA
DIREKTORAT JENDERAL PAJAK
KANTOR WILAYAH DJP JAWA BARAT I
KANTOR PELAYANAN PAJAK PRATAMA MAJALAYA

JALAN PETA NO.7, BANDUNG
TELEPON (022) 6078535, 6078536; FAKSIMILE (022) 6072125; SITUS www.pajak.go.id
LAYANAN INFORMASI DAN KELUHAN KRING PAJAK (021) 500200;
EMAIL pengaduan@pajak.go.id

SURAT PENGUKUHAN PENGUSAHA KENA PAJAK
S-317PKP/WPJ.09/KP.1403/2017

Sesuai dengan pasal 2 ayat (1)/Pasal 2 ayat (4) UU No.6 Tahun 1983 tentang Ketentuan Umum dan Tata Cara Perpajakan sebagaimana telah diubah terakhir dengan UU No. 16 Tahun 2009, Peraturan Menteri Keuangan Nomor 73/PMK/2012, dan Peraturan Direktur Jenderal Pajak Nomor PER-20/PJ/2013, dengan ini diterangkan bahwa :

1. Nomor Pokok Wajib Pajak : 66.660.231.3-429.000
2. Nama : PT. SHERISH CIPTA INTERINDO
3. Klarifikasi Lapangan Usaha (KLU) : 46100 - PERDAGANGAN BESAR ATAS DASAR BALAS JASA (FEE) ATAU KONTRAK
4. Alamat : JL. PANYAWUNGAN NO. 15 RT. 001 RW. 003
CILEUNYI WETAN CILEUNYI
KAB. BANDUNG JAWA BARAT
5. Merk Dagang /Usaha : -
6. Kewajiban Pajak : PPN PPnBM

Telah dikukuhkan sebagai Pengusaha Kena Pajak terhitung sejak 2 September 2015.

Bandung, 17 Oktober 2017
a.n. Kepala Kantor
Plt Kepala Seksi Pelayanan



Bono Iman Pranoto
NIP. 197207191998031001



PEMERINTAH REPUBLIK INDONESIA

IZIN USAHA

(Izin Usaha Jasa Konstruksi)

Pemerintah Republik Indonesia c.q. Lembaga Pengelola dan Penyelenggara OSS berdasarkan ketentuan Pasal 32 ayat (1) Peraturan Pemerintah Nomor 24 Tahun 2018 tentang Pelayanan Perizinan Berusaha Terintegrasi Secara Elektronik, menerbitkan Izin Usaha berupa **Izin Usaha Jasa Konstruksi** kepada:

Nama Perusahaan : PT SHERISH CIPTA INTERINDO
Nomor Induk Berusaha : 8120216002921
Alamat Perusahaan : Jln.Panyawungan No.15, Kel. Cileunyi Wetan, Kec. Cileunyi, Kab. Bandung, Prop. Jawa Barat
Nama KBLI : KONSTRUKSI GEDUNG TEMPAT TINGGAL
Kode KBLI : 41011
Lokasi Usaha
- Alamat : Jl.Panyawungan No.15 Rt 01 Rw 03 Kel Cileunyi Wetan Kec Cileunyi Kab Bandung
- Desa/Kelurahan : Cileunyi Wetan
- Kecamatan : Cileunyi
- Kabupaten/Kota : Kab. Bandung
- Provinsi : Jawa Barat

Izin Usaha Jasa Konstruksi **ini BELUM berlaku efektif.**

1. Dengan telah dimilikinya Izin Usaha berdasarkan komitmen (belum efektif) maka perusahaan dapat melakukan kegiatan sebagaimana diatur pada Pasal 38 PP 24/2018;
2. Agar Izin Usaha **dapat berlaku efektif** Perusahaan wajib melakukan :
 - a. pemenuhan komitmen prasarana dasar sesuai kebutuhan usaha yaitu Izin Lokasi, Izin Lingkungan (UKL/UPL atau AMDAL) dan/atau Izin Mendirikan Bangunan (IMB) dan SLF kepada DPMPPTSP sesuai lokasi proyek;
 - b. pemenuhan komitmen sesuai prasyarat izin usaha kepada Kementerian/Lembaga/DPMPPTSP sesuai kewenangannya; dan/atau
 - c. pembayaran Penerimaan Negara Bukan Pajak atau Pajak Daerah/Retribusi Daerah sesuai ketentuan peraturan perundang-undangan.

Dikeluarkan tanggal : 23 Oktober 2018



Dokumen ini dikeluarkan dari Sistem OSS atas dasar data dari pelaku usaha. Kebenaran dan keabsahan atas data yang ditampilkan dalam dokumen ini dan data yang tersimpan dalam Sistem OSS menjadi tanggung jawab pelaku usaha sepenuhnya.



KEMENTERIAN KEUANGAN REPUBLIK INDONESIA
DIREKTORAT JENDERAL PAJAK
KANTOR WILAYAH DJP JAWA BARAT I
KPP PRATAMA MAJALAYA

JL. PETA 7, BANDUNG
TELEPON 022-6078535, 6078536 FAKSIMILE 022-6072120 SITUS www.djpk.go.id
LAYANAN INFORMASI DAN KELUHAN KRING PAJAK (021) 1-500-200
EMAIL pengaduan@pajak.go.id

SURAT KETERANGAN TERDAFTAR
S-14263KT/WPJ.09/KP.1403/2017

Sesuai dengan Pasal 2 ayat (1) dan Pasal 2 ayat (4) UU No. 6 Tahun 1983 tentang Ketentuan Umum dan Tata Cara Perpajakan sebagaimana telah diubah terakhir dengan UU No. 16 Tahun 2009 dan Peraturan Direktur Jenderal Pajak Nomor PER-20/PJ/2013 sebagaimana telah diubah terakhir dengan PER-38/PJ/2013, dengan ini diterangkan bahwa :

1. Nama : PT. SHERISH CIPTA INTERINDO
2. Nomor Pokok Wajib Pajak (NPWP) : 66.680.231.3-429.000
Nomor Induk Kependudukan (NIK) : -
3. Klasifikasi Lapangan Usaha (KLU) Utama : 46100 - PERDAGANGAN BESAR ATAS DASAR BALAS JASA (FEE) ATAU KONTRAK
4. Alamat : JL. PANYAWUNGAN NO. 15 RT. 001 RW. 003
CILEUNYI WETAN CILEUNYI
KAB. BANDUNG JAWA BARAT
5. Kategori : Badan
6. Tanggal Mulai Terdaftar : 17 Maret 2014
7. Kewajiban Pajak :

PPh Sendiri:	Pemotongan dan Pemungutan PPh:
<input checked="" type="checkbox"/> PPh Pasal 25	<input checked="" type="checkbox"/> PPh Pasal 4 ayat (2)
<input type="checkbox"/> PPh Pasal 25 OPPT	<input type="checkbox"/> PPh Pasal 15
<input checked="" type="checkbox"/> PPh Pasal 29	<input type="checkbox"/> PPh Pasal 19
<input type="checkbox"/> PPh Final	<input checked="" type="checkbox"/> PPh Pasal 21
	<input type="checkbox"/> PPh Pasal 22
	<input type="checkbox"/> PPh Pasal 23
	<input type="checkbox"/> PPh Pasal 26
PPN:	
<input type="checkbox"/> Pemungutan PPN	
<input type="checkbox"/> PPN Kegiatan Membangun Sendiri	

Telah terdaftar pada administrasi kami terhitung sejak 12 Oktober 2017.

Bandung, 17 Oktober 2017
a.n. Kepala Kantor
Plt. Kepala Seksi Pelayanan

Bono Iwan Pranoto
NIP.197207191998031001



LEMBAGA PENGEMBANGAN JASA KONSTRUKSI
Construction Services Development Board of Indonesia

SERTIFIKAT BADAN USAHA JASA PELAKSANA KONSTRUKSI

Berdasarkan Undang-Undang No. 2 Tahun 2017 tentang Jasa Konstruksi dengan ini Lembaga Pengembangan Jasa Konstruksi meniadakan Sertifikat

Nama Badan Usaha : **SHERISH CIPTA INTERINDO, PT**
 Nama Pimpinan / PIC : **Rudi Cahyadi**
 Alamat Badan Usaha : **Jl. Perjuangan No. 22 RT. 002/002 Desa Cikung Wetan Kec. Cikung**
 Kabupaten / Kota : **Kab. Bandung** Kode Pos :
 Provinsi : **Jawa Barat**
 No. Telepon : **022-7788642** Fax :
 E-mail : **indogaharinterindo.com**
 NIBAN : **66.000.231.3-429.000**
 Jenis Usaha : **Jasa Pelaksana Konstruksi**
 SBU Usaha : **Umum**
 Saluran Beras : **No. 1.000.000.000**
 No. Registrasi : **0 - 3204 - 06 - 016 - 1 - 10 - 100000**

Dinyatakan memiliki kompetensi dan kemampuan untuk melaksanakan pekerjaan konstruksi sesuai dengan kualifikasi dan kualifikasi sebagaimana tercantum dalam sertifikat ini.

Sertifikat ini diterbitkan pada tanggal 27 November 2017 dan berlaku sampai dengan tanggal 26 November 2020 dengan syarat kewajiban untuk melakukan registrasi ulang pada tahun ke-2 paling lambat tanggal 26 Mei 2019 dan registrasi ulang pada tahun ke-3 paling lambat tanggal 26 Mei 2020.



Ditetapkan di : **Bandung**
 Pada tanggal : **21 Oktober 2019**

Lembaga Pengembangan Jasa Konstruksi
Provinsi Jawa Barat
Badan Pelaksana

Manajer Eksekutif

M. Taufik, BE

Keterangan:
 1. QRCode dan Data yang tertera dalam SBU ini dapat diverifikasi melalui Aplikasi LPIK Certificate Scanner
 2. Sertifikat ini tidak memerlukan tanda tangan basah karena telah ditandatangani secara elektronik (Digital Signature)

RINCIAN KLASIFIKASI DAN KUALIFIKASI
BADAN USAHA JASA PELAKSANA KONSTRUKSI

Nama Badan Usaha : **SHERISH CIPTA INTERINDO, PT**
 Klasifikasi Bidang Usaha : **Bangunan Gedung**
 Kualifikasi Bidang Usaha : **Menengah**
 Anggota Asosiasi : **GAPEKSINDO**

No	Subkualifikasi	Kode Subklasifikasi	Subklasifikasi	Kemampuan Dasar	
				Tahun	Nilai (juta Rp)
1	M1	BG004	Jasa Pelaksana Untuk Konstruksi Bangunan Komersial	-	-
2	M1	BG006	Jasa Pelaksana Untuk Konstruksi Bangunan Hotel, Restoran, dan Bangunan Serupa Lainnya	-	-
3	M1	BG007	Jasa Pelaksana Untuk Konstruksi Bangunan Pendidikan	2016	30,672
4	M1	BG008	Jasa Pelaksana Untuk Konstruksi Bangunan Kesehatan	-	-
5	M1	BG009	Jasa Pelaksana Untuk Konstruksi Bangunan Gedung Lainnya	-	-



Ali Abudan
KETUA UMUM



Certificate EMS-IND/10831
The management system of

PT. SHERISH CIPTA INTERINDO

Jl. Panyawungan RT 001 RW 003
Desa Cileunyi Wetan, Kecamatan Cileunyi, Kabupaten Bandung 40622
Jawa Barat – Indonesia

Has been assessed and certified as meeting the requirements of

SNI ISO 14001 : 2015



For the following activities

Manufacture of Furniture for Office, Outlet, Hotel, Apartment and Household, Interior Design and Provision of Installation, Civil Construction, Mechanical and Electrical

Further clarifications regarding the scope of this certificate and the applicability of SNI ISO 14001:2015 requirements may be obtained by the organization.

This certificate is granting from September 30th, 2016 until September 29th, 2019.

Authorized by,

Signed of behalf of ICSM Indonesia

Main Assessment by ICSM Indonesia	: September 05 th -06 th , 2016
1 st Surveillance Audit	: February 23 rd , 2018
Planning to be 2 nd Surveillance Audit	: September 06 th , 2018
Planning to be 3 rd Surveillance Audit	: March 06 th , 2019
Planning to be 1 st Renewal Audit	: July 31 st , 2019

ICSM Indonesia
Certification Services
Graha IGI
Jl. Raya Lenteng Agung No. 11
Jakarta Selatan 12610
Telepon : 021 - 780 1274
Fax : 021 - 780 1395
www.icsm.co.id





Certificate OHS-IND/10832
The management system of

PT. SHERISH CIPTA INTERINDO

Jl. Panyawungan RT 001 RW 003
Desa Cileunyi Wetan, Kecamatan Cileunyi, Kabupaten Bandung 40622
Jawa Barat – Indonesia

Has been assessed and certified as meeting the requirements of

OHSAS 18001 : 2007



For the following activities

Manufacture of Furniture for Office, Outlet, Hotel, Apartment and Household, Interior Design and Provision of Installation, Civil Construction, Mechanical and Electrical

Further clarifications regarding the scope of this certificate and the applicability of OHSAS 18001:2007 requirements may be obtained by the organization. This certificate is granting from September 30th, 2016 until September 29th, 2019.

Authorized by,

Signed of behalf of ICSM Indonesia

Main Assessment by ICSM Indonesia	: September 05 th -06 th , 2016
1 st Surveillance Audit	: February 23 rd , 2018
Planning to be 2 nd Surveillance Audit	: September 06 th , 2018
Planning to be 3 rd Surveillance Audit	: March 06 th , 2019
Planning to be 1 st Renewal Audit	: July 31 st , 2019

ICSM Indonesia
Certification Services
Graha TGI
Jl. Raya Lenteng Agung No. 11
Jagakarsa - Jakarta Selatan 12410
Telepon : 021 - 780 1274
Fax : 021 - 780 1396
www.icsm.co.id





Certificate QMS-IND/10830
The management system of

PT. SHERISH CIPTA INTERINDO

Jl. Panyawungan RT 001 RW 003
Desa Cileunyi Wetan, Kecamatan Cileunyi, Kabupaten Bandung 40622
Jawa Barat – Indonesia

Has been assessed and certified as meeting the requirements of

SNI ISO 9001 : 2015

For the following activities

Manufacture of Furniture for Office, Outlet, Hotel, Apartment and Household, Interior Design

Further clarifications regarding the scope of this certificate and the applicability of SNI ISO 9001:2015 requirements may be obtained by the organization.

This certificate is granting from September 30th, 2016 until September 29th, 2019.

Authorized by,

Signed of behalf of ICSM Indonesia

Main Assessment by ICSM Indonesia	: September 05 th -06 th ,	2016
1 st Surveillance Audit	: February 23 rd ,	2018
Planning to be 2 nd Surveillance Audit	: September 06 th ,	2018
Planning to be 3 rd Surveillance Audit	: March 06 th ,	2019
Planning to be 1 st Renewal Audit	: July 31 st ,	2019

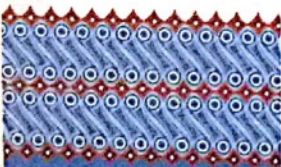

ICSM Indonesia
Certification Services
Graha IGI
Jl. Raya Lemeng Agung No. 11
Jakarta - Jakarta Selatan 12410
Telepon: 021-7801271
Fax: 021-7801375
www.icsm.co.id

